

KAVALLERIE- UND REITVEREIN BIEL UND UMGEBUNG



Infoblatt 2. Ausgabe 2016

VORSTAND



Präsident Olivier Delprete, Bahnhofstrasse 30a, 3292 Busswil
Tel. 079/ 581 38 25
E-Mail: odelprete74@gmail.com

Vizepräsidentin / Verantw. Kurse Nicole Fischer, Hauptstrasse 48, 2562 Port
Tel. 076/ 307 74 55
E-Mail: fischer_nic@sunrise.ch

Sekretärin Yvonne Tanner, Heudorf 27, 3294 Büren a/Aare
Tel. 077/ 435 80 46
E-Mail: mitglied@krvbiel.ch

Kassierin Andrea Hodler, Gummenacher 5, 2562 Port
Tel. 076/ 586 16 74
E-Mail: a.hodler@gast-kellereitechnik.ch

Beisitzerin Tanja Neu, Bahnhofstrasse 30a, 3292 Busswil
Tel. 079/ 377 80 04
E-Mail: neutanja@yahoo.com

Beisitzerin / Verantw. Equipen Belinda Roth, Hohlenmatt 2, 3274 Bühl b. Aarberg
Tel. 079/ 575 79 61
E-Mail: belinda.roth@gmx.ch

Beisitzer Andreas Jenni Jun., Au 1, 2556 Scheuren
Tel. 079/ 379 09 37
E-Mail: A.Jenni1@gmx.ch

Info Tanja Neu

Trainingsplatz-Chef Andreas Jenni Jun.

Internet Belinda Roth

Homepage www.krvbiel.ch



TÄTIGKEITSPROGRAMM 2016

| | |
|----------------------|---|
| 30. Juli 2016 | Baden & Bräteln |
| 20. August 2016 | Luegschiessen |
| 20. Aug./3. Sept. | "fahrendes Fondue" im Jura <i>verschoben ins Jahr 2017</i> |
| 29. August 2016 | Geländetraining |
| 24. September 2016 | Vereinsmeisterschaft 2016 |
| 8.+9. Oktober 2016 | ZKV-Weekend im NPZ Bern |
| 14. Oktober 2016 | Aufstellen Gymkhana / Geländeritt |
| 15./16. Oktober 2016 | Gymkhana / Geländeritt |
| 29. Oktober 2016 | Vereinsreise |
| Im Oktober 2016 | Trainingsplatz wegräumen |
| Im Oktober 2016 | Dressurkurs |
| 3. Dezember 2016 | Chlouseritt |
| | |
| 2017 | |
| 25. Februar 2017 | Generalversammlung |

Baden und Bräteln



Wann: Samstag, 30. Juli 2016

Wo: Stall Bartli Tanner, Ipsach

Zeit: Bräteln ab 18:30. Wer Lust hat kann vorher im See baden gehen.

Jeder nimmt sein Fleisch selber mit. Getränke organisiert der Verein.

Für Salate und Dessert wären wir sehr dankbar.

Findet nur bei schönem Wetter statt.

.....

Anmeldung Baden und Bräteln

Vorname: _____ Nachname: _____

Natel Nr.: _____

Anzahl Personen: _____

Ich/Wir bringen mit: _____

Anmelden bis am **18. Juli 2016** an:
Nicole Fischer, Hauptstrasse 48, 2562 Port
076 307 74 55
fischer_nic@sunrise.ch



Geländetraining in Avenches mit Tiziana Realini

Wo: IENA, Avenches

Wann: Montag, **29. August 2016**, um 19:00 (je nach Anzahl Teilnehmer gibt es mehrere Gruppen)

Kosten: 60.- pro Teilnehmer

Anmeldung Geländetraining mit Tiziana Realini

Vorname _____ Nachname _____

Adresse _____

Tel. Nr. _____

Anmelden bis 15. August 2016, an:

Nicole Fischer, Hauptstrasse 48, 2562 Port
Tel. 076 307 74 55
fischer_nic@sunrise.ch

Zahlung vor Kursbeginn auf Postcheck Konto 25-2275-5

Schlusspringen/ Vereinsmeisterschaft



- Datum:** Samstag, 24. September 2016
- Ort:** Au 1 in Scheuren bei Familie Jenni
- Nennschluss:** Montag, 5. September 2016
- Prüfungen:** **Stufe 0:** 60-70 cm, Reiter ohne Lizenz GWP offen, weiter offen für Freiberger, Ponys und Haflinger
Stufe 1: 80-90 cm, Reiter ohne Lizenz GWP offen, mit Lizenz GWP 0 und 4-jährige Pferde, Freiberger, Ponys und Haflinger
Stufe 2: 100 cm, offen für Reiter mit Lizenz, GWP 0- 300
Stufe 3: 110 cm, offen für Reiter mit Lizenz, GWP 301-900
Stufe 4: 120 cm, offen für Reiter mit Lizenz, GWP ab 900
- Wertung:** Einlaufprüfung: Wertung A mit Zeitmessung
Vereinsmeisterschaft: Wertung A mit Siegerrunde
- Klassierung:** Je ein Klassement für die Einlaufprüfung und ein Klassement für die Vereinsmeisterschaft. In der Einlaufprüfung werden auch nicht KRV-Mitglieder klassiert. In der Vereinsmeisterschaft müssen Nichtmitglieder hc starten und werden nicht klassiert.
- Preise:** Einlaufprüfung Naturalpreise, Vereinsmeisterschaft Gläser (wie letztes Jahr) und Flots an alle KRV Biel Mitglieder
- Nennungen:** Andreas Jenni, Au 1, 2556 Scheuren, Tel: 079 379 09 37
- Essen:** **Es wird eine Festwirtschaft geführt. Nach der Einlaufprüfung wird grilliert, anschliessend findet die Vereinsmeisterschaft statt.**
- Aufstellen:** Findet am Samstagmorgen vor der Einlaufprüfung statt. Obligatorisch für alle Startenden.
Infos folgen mit der Startliste.
- Kuchen:** Für Kuchen und Desserts wären wir sehr dankbar.
Bitte bei Andreas Jenni melden. DANKE

Zuschauer sind herzlich willkommen!!!



Gymkhana 2016, Schwadernau

Samstag, 15. Oktober 2016

Nennschluss: 12.09.2016

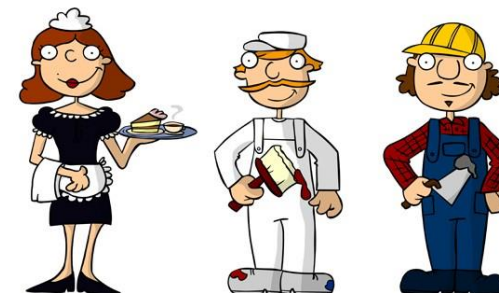

Organisatoren: Reitverein Biel und Umgebung
 OK-Präsidentin: Sarah Kempf, Safnern
 Richter: Alina Moser, Port

Sekretariat: Sarah Kempf, Safnern
 Parcoursbauer: Alina Moser, Port

| | | | | |
|-----------|-----------------|----------|---------|---|
| Prüfung 1 | Pony Stufe I | Fr. 35.- | Natural | Jugendliche bis zum vollendeten 16. Kalenderjahr |
| Prüfung 2 | Pony Stufe II | Fr. 35.- | Natural | Teilnehmer ab dem 17. Kalenderjahr |
| Prüfung 3 | Führzügelklasse | Fr. 35.- | Natural | Kinder bis Jg. 2006 und jünger, mit Führperson (Alter mind. 16 Jahre) |
| Prüfung 4 | Pferd Stufe I | Fr. 35.- | Natural | Jugendliche bis zum vollendeten 16. Kalenderjahr |
| Prüfung 5 | Pferd Stufe II | Fr. 35.- | Natural | Teilnehmer ab dem 17. Kalenderjahr |

Anmeldung: Sarah Kempf, Gürweg 3, 2553 Safnern, 076 511 88 20 (ab 17:00 Uhr / nur mit offizieller Startkarte SVPS oder mit den entsprechenden Angaben) / Nur per Post!

Nenngeld: Einzahlung an: KRV Biel und Umgebung. Geländeritt. PC Konto: 30-637324-0
 Kopie von Einzahlung beilegen, sonst ist die Anmeldung ungültig.
 Vermerk: Gymkhana, Reiternamen, Pferd und Prüfung.

Preise: Plaketten an 30% der Startenden, Flots und Naturalpreise an alle

Bestimmungen: Reithelm auf dem ganzen Areal obligatorisch. Sporen verboten, Peitsche max. 120 cm.

Der Veranstalter behält sich vor, Prüfungen bei zu wenigen Nennungen abzusagen oder zusammenzulegen.

Haftung: Die Haftung für Unfälle, Krankheiten, Diebstahl, Personen- und/oder Sachschäden ist Sache des Teilnehmers.



Geländeritt 2016

KRV Biel und Umgebung

- Datum: Sonntag, 16. Oktober 2016
- Start/Ziel: Bei Urs Hänni, Enselweg 31, 2556 Schwadernau
- Preise: Plaketten, Flots und Naturalpreise an alle Startenden
- Achtung: Der diesjährige Geländeritt findet unter dem Thema „Berufe“ statt. Patrouillen, welche passend zum Thema verkleidet an den Start gehen, bekommen 20 Zusatzpunkte. Spezialpreis für das beste Kostüm.
- Versicherung: Versicherung ist Sache der Teilnehmer. Der Veranstalter lehnt jegliche Haftung ab. Reithelm ist obligatorisch!
- Startgeld: Fr. 50.- pro Reiter inkl. Verpflegungsbon.
Einzahlung an: KRV Biel und Umgebung. Geländeritt. Konto: 30-637324-0
Bitte Reiternamen und Pferd vermerken. Kopie von Einzahlung beilegen, sonst ist die Anmeldung ungültig. Startliste wird nur an Reiter 1 verschickt.
- Anmeldung: Bis 12. September 2016 (A-Post) an: Sarah Kempf
Gürweg 3
2553 Safnern
Tel: 076 511 88 20

Aus organisatorischen Gründen beschränken wir die Teilnehmerzahl auf 75 Equipen. Anmeldungen werden nach Posteingang berücksichtigt. Anmeldungen nur per Post!

| | |
|------------------|------------------|
| Reiter 1: | Reiter 2: |
| Name:..... | Name:..... |
| Strasse:..... | Strasse:..... |
| PLZ/Ort:..... | PLZ/Ort:..... |
| Tel.:..... | Tel.:..... |
| Pferd:..... | Pferd:..... |



BITTE NICHT VERGESSEN

Das Aufstellen für Gymkhana / Geländeritt findet am
Freitag, 14. Oktober 2016, 18.30, statt.

Für Kuchen-Spenden sind wir sehr dankbar. Bitte bei Sarah Kempf melden

Info "fahrendes Fondue" im Jura:



fm-d@bluemail.ch 079 667 33 46 fm-d.ch
CH-2345 LA CHAUX-DES-BREULEUX

Aufgrund von Datenkonflikten wird der Anlass "fahrendes Fondue" erst im Jahr
2017 durchgeführt.

DATEN ZKV:

Unser Verein wird hier am Start sein:

| | | |
|---------------------------|-----------------|--|
| 10. Juli 2016 | Herzogenbuchsee | ZKV-Vereinscup Ausscheidung (Springen) |
| 11. September 2016 | Langnau | ZKV-Vereinscup Final (Springen) |
| 8./9. Oktober 2016 | NPZ Bern | ZKV-Weekend (Quadrille, Equipen- prüfung & Präsicup Springen/Dressur) |

Vereinsreise Europa Park 29. Oktober 2016



Die diesjährige Vereinsreise führt uns in den Europa Park in Rust. Wir reisen mit Car mit Busreisen-Schneider. Da die Tickets vorbestellt werden müssen, müssen wir uns bis **23. September 2016** für die Vereinsreise anmelden. Die Kosten belaufen sich auf ca. CHF 60.– pro Person inkl. Eintritt und Carfahrt (der Betrag könnte sich noch reduzieren, je nach dem, wie viele Mitglieder teilnehmen).

Reiseplan: 6.30 Uhr Car Terminal, Bahnhof Biel (Seite Robert-Walser-Platz).

Rückfahrt mit dem Car ca. 18.00 Uhr.

Die Anmeldung muss bis spätestens **23. September 2016** mit untenstehendem Talon erfolgen.

Nähere Infos werden selbstverständlich zu gegebener Zeit folgen.



.....
Ich nehme an der Vereinsreise teil:

Name:

Vorname:

.....

Strasse:

PLZ, Ort:

.....

Telefon:

E-Mail:

.....

**Den Talon bis spätestens 23. September 2016 senden an:
Andreas Jenni, Au 1, 2556 Scheuren**



Dankeschön

Mit grosser Spannung hat das OK den diesjährigen CS herbeigesehen... schon ist er wieder vorbei und der nächste CS 2017 wird geplant.

Aber vorher möchten wir es nicht unterlassen, all den Helfern vom CS 2016 herzlich zu danken.

Nach einem sonnigen Freitag mussten wir leider noch mit viel Regen zu Recht kommen und eine Platzverschiebung vornehmen. Ohne euch Helfer wäre dies aber nicht möglich gewesen.

Ein grosses Dankeschön an euch für die geleistete Arbeit!

Das OK hat sich entschieden, als Dank einen anderen CS-Höck durchzuführen als sonst. Bitte reserviert euch den **Samstag, 17. September 2016, ab Mittag!** Die definitive Einladung folgt später.

OK-Concours